

WELCOME = SPRINT

Wilfried NIESSEN

Directeur général & Doyen

Professeur de Comptabilité



**WELCOME
=SPRINT**

YOU ARE AT THE RIGHT PLACE!

WELCOME TO



HEC LIÈGE

Management School - Liège Université



**WELCOME
=SPRINT**

Avant de commencer la présentation, nous vous proposons
un petit sondage via Wooclap...





Comment participer ?



1 Allez sur wooclap.com

2 Entrez le code d'événement dans le bandeau supérieur

Code d'événement
WSPRINT

 Activer les réponses par SMS

 [Copier le lien de participation](#)



UNE RENTRÉE PAS COMME LES AUTRES !

1. HEC Liège, ma fac
2. Décret Paysage
3. Toutes les ressources à ma disposition
4. Quatre règles d'or pour bien démarrer !



**WELCOME
=SPRINT**

1. HEC Liège, ma fac

Une Ecole accréditée à l'international



Sa mission HEC Liège favorise l'enseignement et la recherche en économie et en gestion dans la vie réelle, au bénéfice de la communauté locale et de la société en général

Sa vision HEC Liège est un pôle central à partir duquel nous partageons et transférons nos compétences, notre recherche et notre expertise reconnues internationalement, aux étudiants, à notre communauté locale et à nos partenaires internationaux



WELCOME =SPRINT

Et aussi et surtout ses valeurs



Marie MAWHIN

**Présidente du jury et Directrice
des programmes de bachelier**

Professeure d'allemand



**WELCOME
=SPRINT**

2. Décret Paysage

<https://streamer.podcast.uliege.be/fac/HEC/DE/mesetudes.mp4>



Pré-requis pour accéder au Bac 2

Cours du Bloc 1 doit être réussi pour suivre le cours du bloc 2

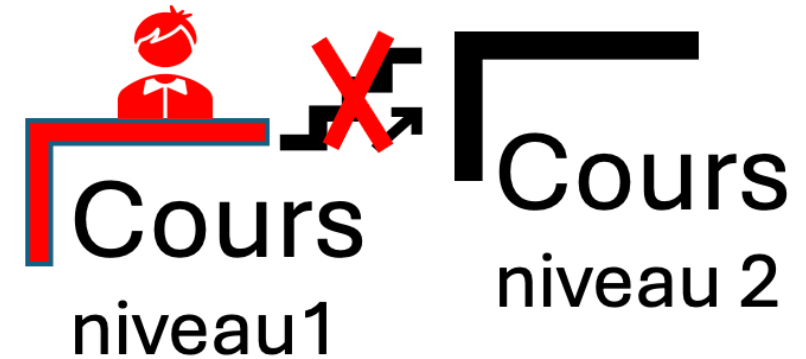
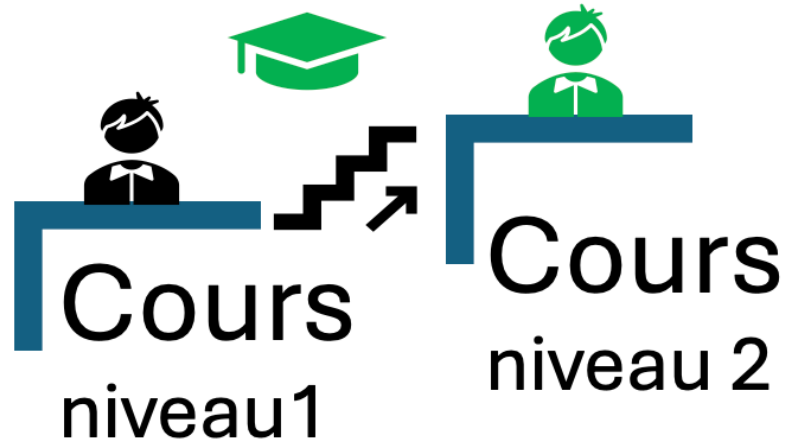

Christine PUIT

Conseillère académique



3. Toutes les ressources à ma disposition

- Remédiation
- Mises à disposition
- Interros
- Tests en ligne
- Tests de préacquis
- ...

- Study Corner
(encadré par des étudiants, organisé par l'Assoc')
- Parrainage
(organisé par l'Assoc')

- Centrale des cours
(mes livres et mes syllabi)
- my HEC +



WELCOME =SPRINT

Et aussi plusieurs personnes-relais :

Studies Office

Enseignants et leur équipe

Présidente de jury

Conseillère académique

Vice-Doyenne à l'enseignement



**WELCOME
=SPRINT**

Vos 4 interlocutrices

Un tracas ?

**Françoise
DUBOIS**



STUDIES OFFICE

francoise.dubois@uliege.be

04 232 73 65

Un pépin ?

**Marie
MAWHIN**



**DIRECTRICE DES
PROGRAMMES**

marie.mawhin@uliege.be

Un souci ?

**Christine
PUIT**



**CONSEILLERE
ACADEMIQUE**

christine.puit@uliege.be



Et en bonus :

**Marie-Gabrielle BOXUS,
GESTION DES ETUDES, RESPONSABLE DU
STUDIES OFFICE**

marie-gabrielle.boxus@uliege.be



my HEC +

Stéphanie AERTS,

**Associate professor,
Data & IT Manager**



WELCOME
=SPRINT



60

2

60

3

60

60

4

116



Bloc 1 du programme de cours de l'année académique 2024-2025

Cours obligatoires - Tout sélectionner (52 crédits) - Tout désélectionner (0 crédits)

57

<input type="checkbox"/>	▼	GEST3054-2	Analyse des organisations, 30h Th, 15h Pr	5
<input type="checkbox"/>	▼	LANG1951-1	Anglais 1, 72h Th	6
<input checked="" type="checkbox"/>		ECON2281-1	Economie politique - Macroéconomie, 35h Th, 15h Pr	5
<input type="checkbox"/>	▼	ECON2280-1	Economie politique - Microéconomie, 40h Th, 15h Pr	5
<input type="checkbox"/>	▼	FINA0067-1	Finance et comptabilité, 50h Th, 22h Pr	6
<input type="checkbox"/>	▼	ECON2316-1	Histoire de l'analyse économique, 45h Th	5
<input type="checkbox"/>	▼	GEST3053-1	Sciences humaines et enjeux éthiques, 50h Th	5
<input type="checkbox"/>	▼	DROI2001-1	Le droit dans ses relations avec le monde économique <ul style="list-style-type: none"> • Droit public, 15h Th • Droit privé, 30h Th • Droit de l'entreprise, 15h Th 	5
<input type="checkbox"/>	▼	MATH7373-1	Mathématiques pour les sciences économiques et de gestion (Partie 1A), 24h Th, 18h Pr	3
<input type="checkbox"/>	▼	MATH7374-1	Mathématiques pour les sciences économiques et de gestion (Partie 1B), 24h Th, 18h Pr	3
<input type="checkbox"/>	▼	STAT0065-2	Statistique descriptive et notions de probabilités, 30h Th, 30h Pr	5
<input type="checkbox"/>	▼	INFO9027-1	Maîtrise de l'outil informatique, 20h Pr	2
<input type="checkbox"/>	▼	DURA0002-1	Entreprise, durabilité et Transition <ul style="list-style-type: none"> • Durabilité et transition, 12h Th 	2

Ressources ULiège

Amélie AUQUIERE,

**Affaires étudiantes : guidance
Etude**



**WELCOME
=SPRINT**

Service des Affaires étudiantes

- GUIDANCE ETUDE
- QUALITÉ DE VIE
- SERVICE SOCIAL
- ORIENTATION UNIVERSITAIRE





Guidance Etude : une équipe d'aide à la réussite

Des conseillères pédagogiques

Disponibles pour tou·te·s les étudiant·e·s de l'ULiège

Pour un accompagnement (ponctuel ou régulier)

Gratuitement

À la demande, sur inscription ou sur rendez-vous

www.student.uliege.be/methodo



**WELCOME
=SPRINT**

A vous de jouer !



PREMIERES ACTIVITES



Hebdo méthodo



1^{er} séminaire : « Bien démarrer son année »

**Samedi 5 octobre, de 9h30 à 12h30, au
B31 (Auditoire Durkheim) – Sart Tilman**



WELCOME =SPRINT

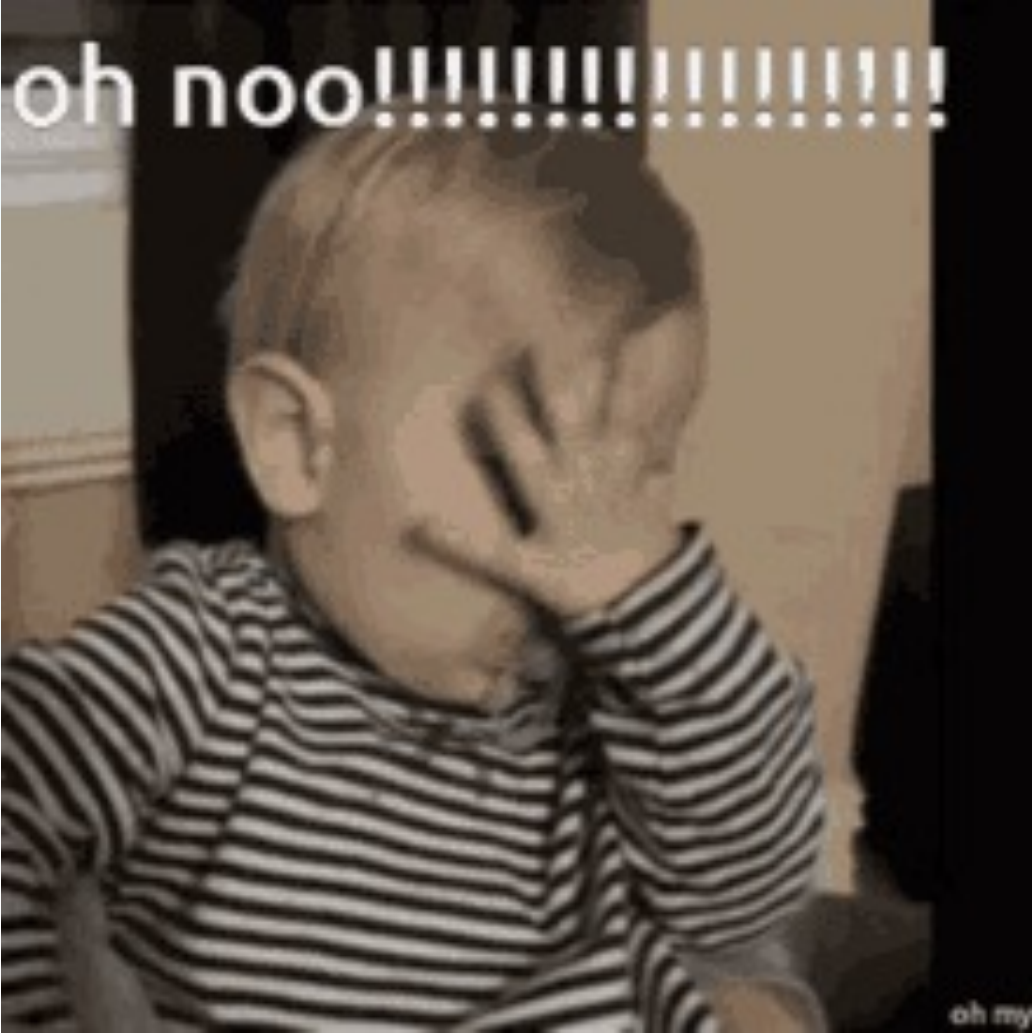

4. Quatre règles d'or pour bien démarrer !

1. Je valide au plus tôt mon PAE (Programme Annuel de l'Etudiant) via myULiege

→ un choix : les langues !



Présentation des langues étrangères

Madeleine HUBIN,
Présidente de l'UER Langues,

Professeure d'anglais



WELCOME
=SPRINT

L'anglais

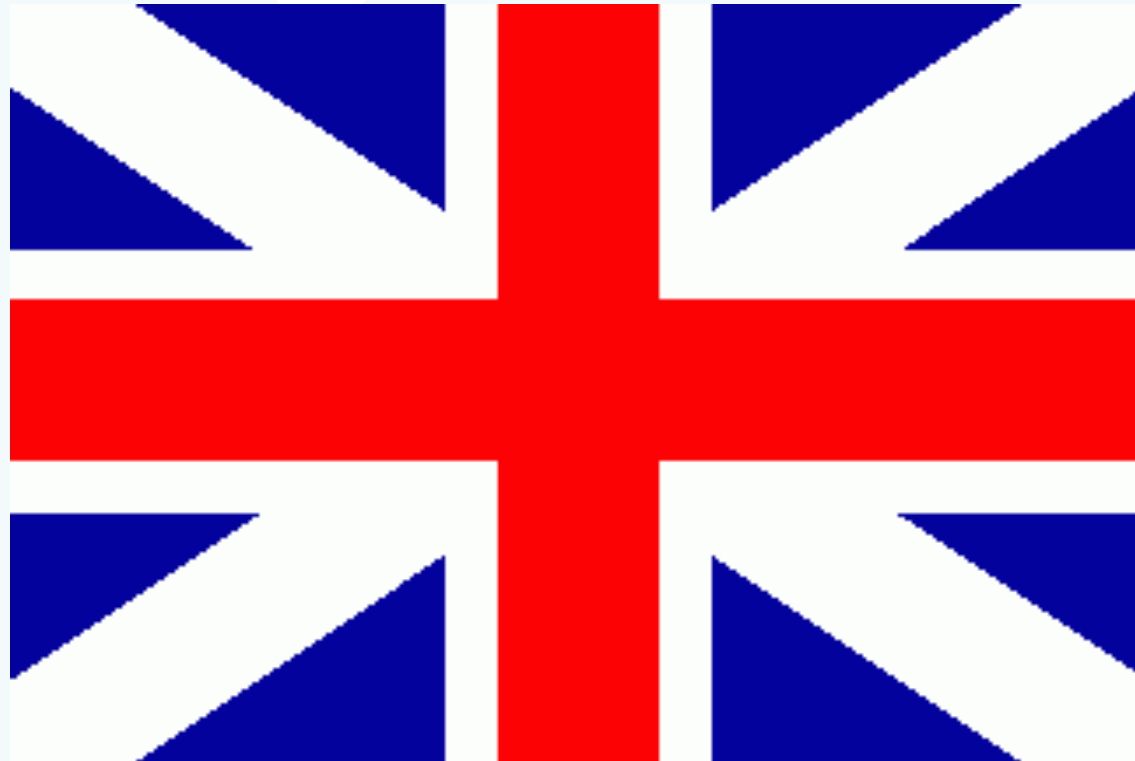

WELCOME
=SPRINT

Langue 2



WELCOME
=SPRINT

Langue 3
(master)





! Attention, pour les ingénieurs de gestion

Mercredi 25/09, de 13h15 à 15h, au A202,
dans le bâtiment B7b (au Sart Tilman)

-> Présentation du cours d'anglais et test de placement



Quel niveau ?

- « **Allemand 1 +** » : idéalement si 4 ans d'allemand ou plus, cours pour francophones
! pas de cours d'allemand pour les germanophones
- « **Espagnol 1 +** » : démarre à zéro, progression plus rapide, Erasmus en bloc 3 possible, groupes plus petits, plus d'oral, suivi personnalisé
- **Italien** : un seul niveau, démarre à zéro
- « **Néerlandais 1** » : 2h tous les 15 jours
si 4 ans de néerlandais (ou +) dans secondaire
- « **Néerlandais Débutant** » : 2h toutes les semaines
Janvier : examen différent
Juin : même examen que les autres

BLOC 2 : « Néerlandais 2 » pour tout le monde



**WELCOME
=SPRINT**

Vous hésitez ?

Testez les différents cours pendant les trois premières semaines

Choisissez d'abord le niveau avancé

Parlez aux professeurs.

Date butoir : **vendredi 11 octobre**, s'adresser au **Studies Office**
(idem si vous souhaitez changer de langue)



ERASMUS

Séjour en 3^e et/ou 4^e année

**Classement sur base de la
dernière moyenne de cycle
disponible**



4. Quatre règles d'or pour bien démarrer !

- Je valide au plus tôt mon PAE (Programme Annuel de l'Etudiant) via myULiege
- 2. Je consulte régulièrement myHEC+ (accès à LOla, infos, valves, horaires, activités, changements ...)
- 3. Je relève régulièrement mon mail @student.uliege.be et je l'utilise dans mes communications avec les enseignants, l'administration ...
- 4. J'assiste aux cours.



Test de prérequis / préacquis

*** Pour les étudiants du BLOC 1 de BSEG :**

TEST 1 et TEST 2 le **mardi 24 septembre** de 16 h 30 à 18 h 30;
locaux 0/59, 0/41 et 0/86

*** Pour les étudiants du BLOC 1 de BIG :**

TEST 1 et TEST 2 le **lundi 23 septembre** de 8 h 15 à 10 h 15;
locaux 0/49 et 0/86

TEST 3 le **lundi 30 septembre** de 8 h 15 à 10 h 15;
locaux 0/49 et 0/86





Vous avez des questions ?

Retrouvez-nous en présentiel à l'Info Corner (Cafétéria) :
ce lundi 16/09 de 12h à 13h30
ce mercredi 18/09 de 12h30 à 13h30

**Retrouvez cette présentation et la réponse à vos questions
sur la plateforme Lola : Info Corner Welcome Sprint**





Comment participer ?



1 Allez sur wooclap.com

2 Entrez le code d'événement dans le bandeau supérieur

Code d'événement
WSPRINT

Activer les réponses par SMS

[Copier le lien de participation](#)



**WELCOME
=SPRINT**

Suivez-nous @HECLiège

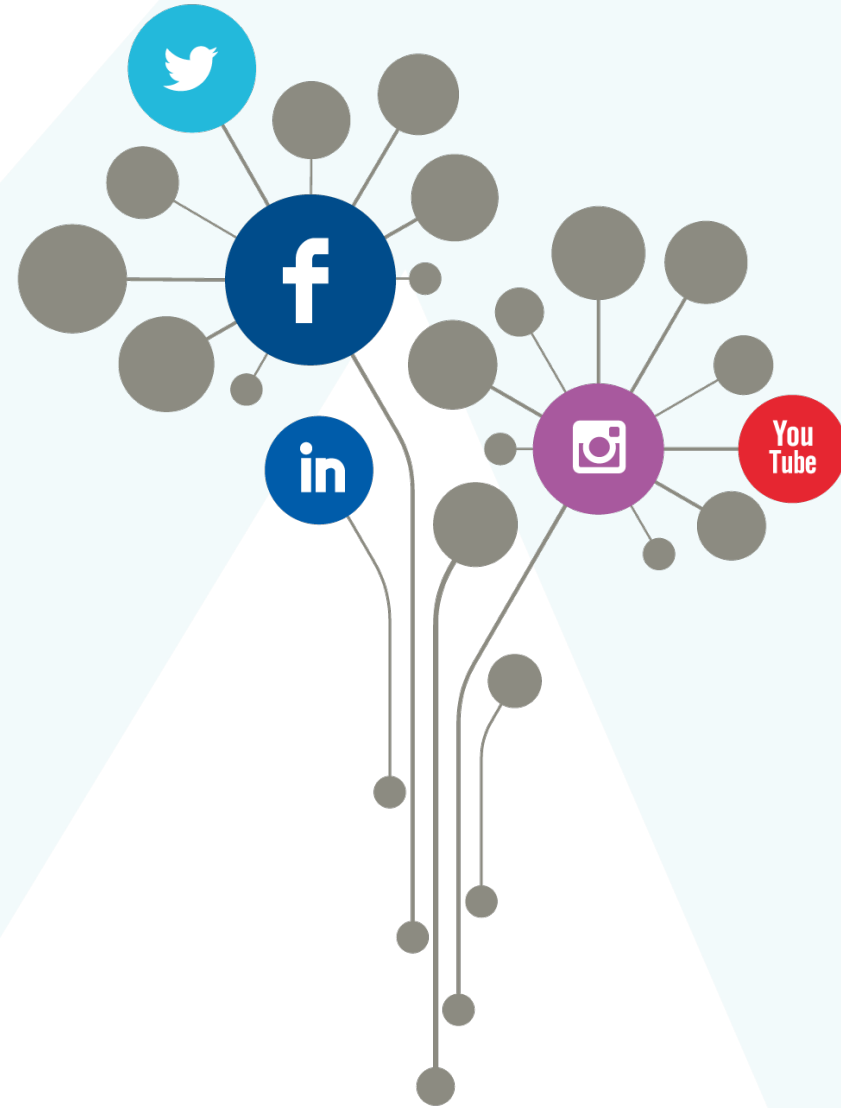

**WELCOME
=SPRINT**

QUE LE WELCOME SPRINT COMMENCE !

